



**SECRETARIA MUNICIPAL DE OBRAS, URBANISMO E TERRAS PATRIMONIAIS**

**RELATÓRIO DE OPERAÇÃO DE VEÍCULOS RODOVIÁRIOS**

**OBJETO**

Conjunto de veículos e implementos rodoviários composto por três caminhões Volkswagen VW 26.180 6x4 com caçamba basculante de 12m<sup>3</sup> e PBT de 23.000kg, adquirido através do **Convenio nº. 846711/2017**, no valor de **R\$ 1.002.099,00 (Um milhão, dois mil e noventa e nove Reais)**, celebrado com a **Superintendência do Desenvolvimento da Amazônia – SUDAM**, vinculado ao **Ministério da Integração Nacional – MI**.

**OBJETIVO**

Monte Alegre, possui uma malha viária de aproximadamente 3.500km de estradas vicinais sem pavimentação que necessitam de manutenção constante. Neste sentido, este convênio vem de encontro às necessidades de desenvolvimento e fortalecimento da produtividade local, uma vez que esta aquisição a Prefeitura Municipal fará a recuperação e manutenção das rotas de escoamento da produção rural gerando assim melhoria na qualidade de vida de nosso produtor e um incremento considerável na economia local.

Ao todo serão beneficiadas 342 comunidades rurais que tem na agricultura familiar a base de sua economia e que estão distribuídas em treze regiões pólo.

**TRABALHOS DESENVOLVIDOS**

Desde o recebimento dos veículos, em fevereiro de 2018, eles foram deslocados para os serviços de terraplanagem e recuperação da malha viária de nosso município. Como a área de atendimento é grande (3.500km) os veículos continuam trabalhando, tendo sua manutenção preventiva sido executada de acordo com o recomendado pelo fabricante.

**SITUAÇÃO ATUAL**

Os veículos encontram-se em plena operação e em estado de conservação compatível com a o tempo de uso dos mesmos.

**METAS**

Durante a vida útil dos equipamentos, os serviços de recuperação e manutenção das estradas vicinais serão realizados constantemente, o que impactará diretamente na redução de perdas e conseqüentemente no aumento da renda dos beneficiários, no



Estado do Pará  
**PREFEITURA MUNICIPAL DE MONTE ALEGRE**

---

aumento de produtividade e de produção, trazendo desenvolvimento e redução de desequilíbrios sociais e regionais.

**CONCLUSÃO**

Os objetivos traçados desde a concepção do Plano de Trabalho foram atingidos, pois a recuperação de nossas estradas vicinais possibilitou o escoamento da produção agrícola sendo de grande valia para o desenvolvimento da agricultura familiar no município, beneficiando o público alvo do convênio, ou seja, a população rural de Monte Alegre.

Monte Alegre/PA, 18 de outubro de 2018.

  
Jardel Vasconcelos Carmo  
Prefeito Municipal

**ANEXO**

**Relatório fotográfico dos equipamentos.**



Estado do Pará  
**PREFEITURA MUNICIPAL DE MONTE ALEGRE**

Veículos trabalhando na recuperação de estradas vicinais  
Placa QEJ-8954

REPUBLICA FEDERATIVA DO BRASIL  
MINISTERIO DAS CIDADES

DETRAN - PA N° 013554011540  
71417171058

CERTIFICADO DE REGISTRO DE VEICULO

VIA 01 COD. RENAVAM 0115227422-5 RNTRC

NOME/ENDEREÇO  
MUNICIPIO DE MONTE ALEGRE  
PRACA TIRADENTES NR 100  
CENTRO MONTE ALEGRE

CPF/CNPJ 04.838.496/0001-28 PLACA QEJ8954

NOME ANTERIOR  
AUTOMIC COM DE IMPL MAQ E TRAT

PLACA ANT/UF CHASSI  
953658269JR821263

ESPECIE TIPO COMBUSTIVEL  
CAR/CAMINHAO/BASC/C EST DIESEL

MARCA/MODELO ANO FAB. ANO MOD.  
VW/26.280 CRM 6X4 2017 2018

CAP/POT/CIL CATEGORIA COR PREDOMINANTE  
3P/277CV/6871CC OFICIAL BRANCA

OBSERVAÇÕES  
SEM RESERVA DE DOMINIO  
EIXOS: 3 CC:15.46 CMT:42.0 PBT:23.0  
DOCUMENTO VALIDO SOMENTE PARA TRANSFERENCIA  
GUARDE EM LOCAL SEGURO

LOCAL DATA  
MONTE ALEGRE-PA 30/05/18



MAN LATIN AMERICA  
Indústria e comércio de veículos Ltda

Rua Volkswagen, 100 - Resende, RJ - Brasil  
CNPJ 06.020.318/0005-44 - Indústria Brasileira

N° DO CHASSI  
953658269JR821263

ENTRE-EIXOS COR  
4800 3B3B

MODELO  
26.280

EIXO TRANS.  
4  $\approx 1,3\%$  K

PBT (LEGAL-BR/TÉC) - kg  
XXX/XXX

PBTC (LEGAL-BR) - kg  
42000

PBT C/ 3° EIXO (LEGAL-BR/TÉC) - kg  
23000/26300

PBT C/ 4° EIXO (LEGAL-BR/TÉC) - kg  
XXX/XXX

CMT (LEGAL-BR) - kg  
42000

SVE DATA  
XXXXXX 11/17

252 000 101 H



Estado do Pará

**PREFEITURA MUNICIPAL DE MONTE ALEGRE**

---





Estado do Pará  
**PREFEITURA MUNICIPAL DE MONTE ALEGRE**

Veículo Placa QEJ-8984

REPUBLICA FEDERATIVA DO BRASIL  
MINISTÉRIO DAS CIDADES

DETRAN - PA N° 013554011559  
50004149419

CERTIFICADO DE REGISTRO DE VEÍCULO

VIA 01 COD. RENAVAM 0115227B7E-0 RNTRC

NOME/ENDEREÇO  
MUNICIPIO DE MONTE ALEGRE  
PRACA TIRADENTES, NR 100  
CENTRO - MONTE ALEGRE

CPF/CNPJ 04.838.496/0001-28 PLACA QEJ8984

NOME ANTERIOR  
AUTOMOCION DE IMP. MAQ. E TRAT.

PLACA ANT./UF CHASSI  
953658266JR821057

ESPECIE TIPO COMBUSTIVEL  
CAR/CAMINHAO/BASC/C EST DIESEL

MARCA/MODELO ANO FAB. ANO MOD.  
VW/26-280 CRH 6X4 2017 2018

CAP/POT/CIL. CATEGORIA COR PREDOMINANTE  
3P/277CV/6871CC OFICIAL BRANCA

OBSERVAÇÕES  
SEM RESERVA DE DOMINIO  
EIXOS:3 CC:15.46 CMT:42.0 PBT:23.0  
DOCUMENTO VALIDO SOMENTE PARA TRANSFERENCIA  
GUARDE EM LOCAL SEGURO

LOCAL DATA  
MONTE ALEGRE-PA 30/05/18

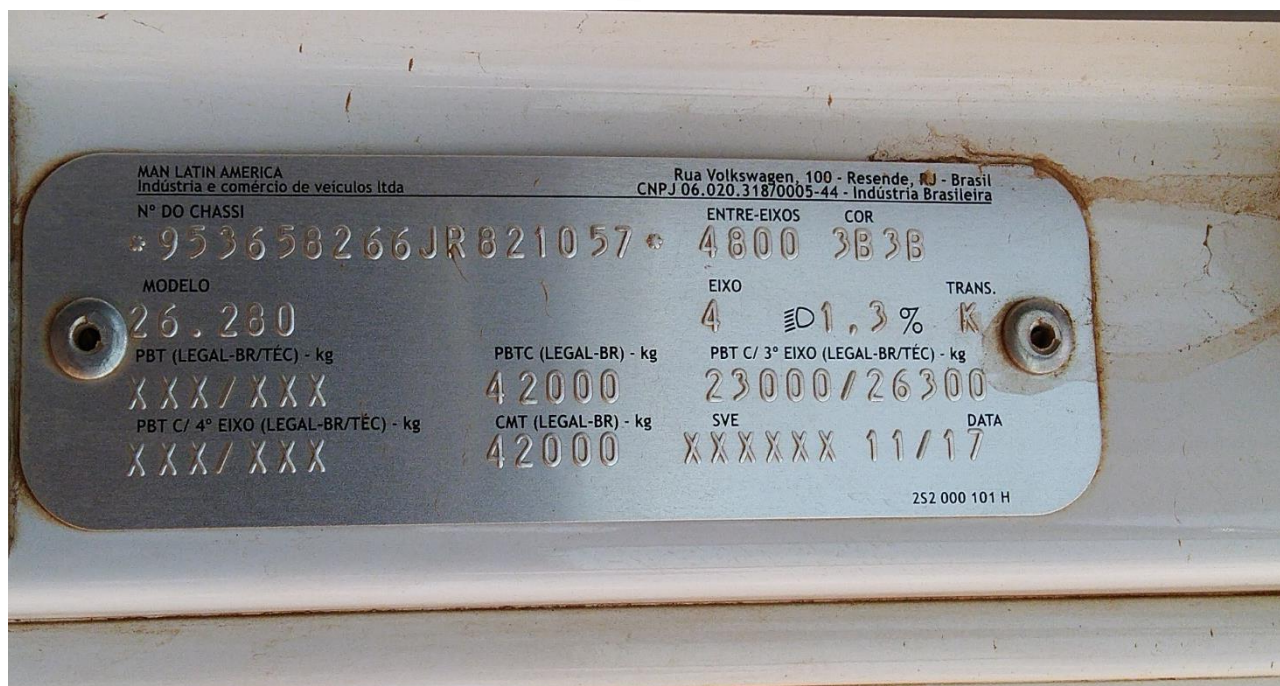



Estado do Pará

**PREFEITURA MUNICIPAL DE MONTE ALEGRE**

---





Estado do Pará  
**PREFEITURA MUNICIPAL DE MONTE ALEGRE**

Veículo Placa QEJ-8964 – Veículo no pátio da concessionária na cidade de Santarém efetuando a revisão de fábrica (17/10/2018)

REPUBLICA FEDERATIVA DO BRASIL  
MINISTÉRIO DAS CIDADES

DETRAN - PA Nº 013554011567  
44557214145

CERTIFICADO DE REGISTRO DE VEÍCULO

VIA 01 BOD. RENAVAM 0115227555-8 RNTFC

NOME/ENDEREÇO  
MUNICÍPIO DE MONTE ALEGRE  
PRACA TIRADENTES NR 100  
CENTRO - MONTE ALEGRE

CPF/CNPJ 04.838.496/0001-28 PLACA QEJ8964

NOME ANTERIOR  
AUTOMOC COM DE IMP MAG E TRAT

PLACA ANT/UF CHASSI 953658269JRB21201

ESPECIE TIPO COMBUSTIVEL  
CAR/CAMINHAO/BASC/C EST DIESEL

MARCA/MODELO ANO FAB. ANO MOD.  
VW/26.280 CRM 6X4 2017 2018

CAP/POT/CIL CATEGORIA COR PREDOMINANTE  
3P/277CV/6871CC OFICIAL BRANCA

OBSERVAÇÕES  
SEM RESERVA DE DOMÍNIO  
EIXOS:3 CC:15,46 CMT:42,0 PBT:23,0  
DOCUMENTO VALIDO SOMENTE PARA TRANSFERENCIA  
GUARDE EM LOCAL SEGURO

LOCAL DATA  
MONTE ALEGRE-PA 30/05/18

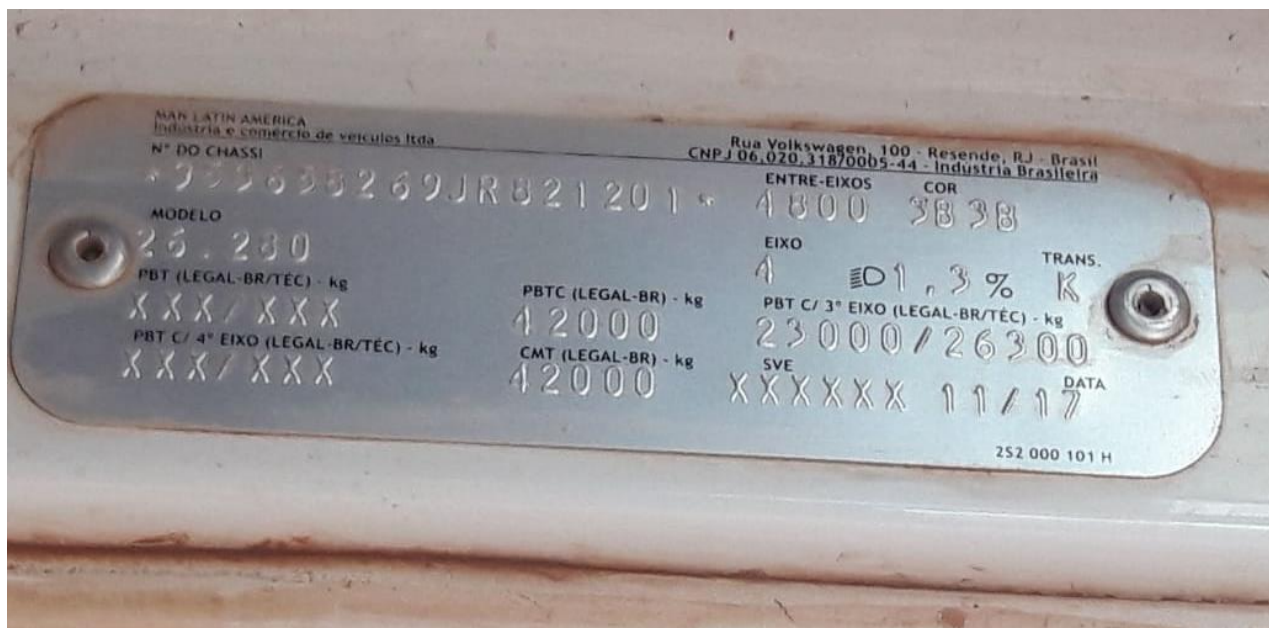



Estado do Pará  
**PREFEITURA MUNICIPAL DE MONTE ALEGRE**

---

